



LEGENDA

- POMIESZCZENIA POZA ZAKRESEM OPRACOWANIA
- ZAKRES OPRACOWANIA

LEGENDA

- Wykładzina antyelektrostatyczna i kwasoodporna: TARKETT "IQ Toro SC"; TORO /GREY
- Wykładzina antypoślizgowa TARKETT "IQ Natural"; NATURAL /YELLOW BEIGE
- Płytki gresowe "NOIWA GALA; QUARZITTE; QZ 03; NATURA; 30x30cm."

Uwaga!
- Wykładziny antyelektrostatyczne uziemić zgodnie z projektem elektrycznym;

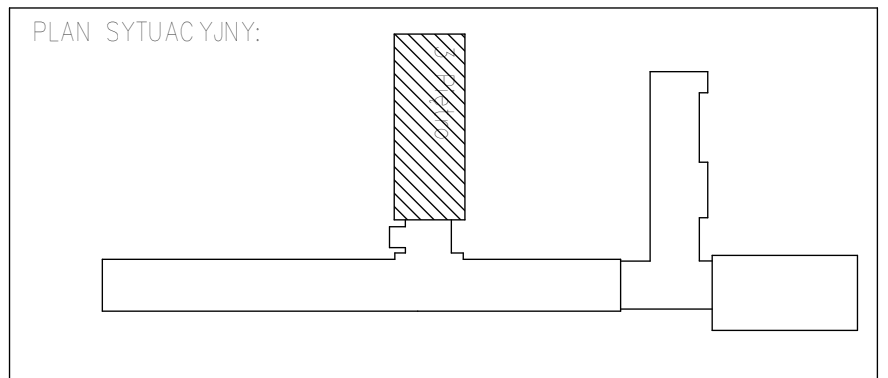

Temat:	PROJEKT BUDOWLANY PRZEBUDOWY POMIESZCZEN ZAKŁADU DIAGNOSTYKI LABORATORYJNEJ I MIKROBIOLOGICZNEJ WOJEWÓDZKIEGO SZPITALA SPECJALISTYCZNEGO W TYCHACH	Branża:	ARCHITEKTURA I KONSTRUKCJA
Inwestor:	MEGREZ Sp. z o.o. ul. Edmunda 102 43-100 Tychy	Nr archiwalny:	K.14.036
Tytuł:	Rzut posadzek -projekt	Skala:	Grudzień 2014
Projektujący:	mgr inż. arch. E. Możejko -Rogowska	Nr upr.:	522/90
Sprawdzający:	mgr inż. arch. Krzysztof Kulik	Podpis:	207/80
			08
<p><i>Pracownia Autorska arch. Krzysztof Kulik</i> 40- Katowice, ul. Włocławskiego 55, tel/fax (032) 202-20-80 k.kulik@wp.pl www.architekt.kulik.org.pl</p>			