IZBA PRZYJĘĆ RZUT - Stan projektowany - Rewizja 03.2015

1:75

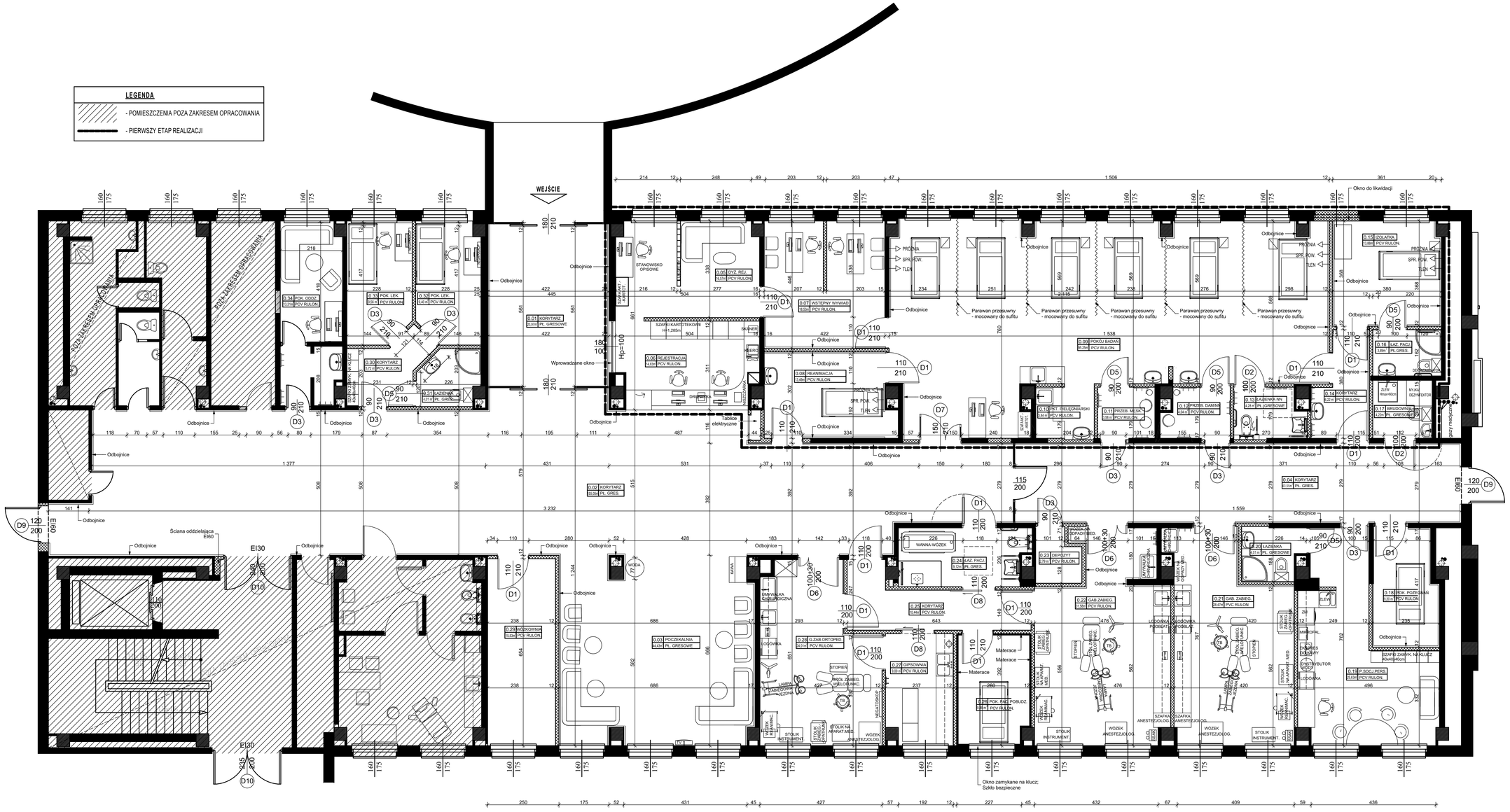

UWAGI:

- Sprawdzić wszystkie wymiary i powierzchnie na miejscu budowy;
- Wzdłuż ścian narażaonych na obijanie przy transporcie łóżek zamontować odbojnice -rozwiązania systemowe;
- W pokoju pacjenta pobudzonego ściany wyłożyć miękkimi materacami na pełnej wysokości;
- Wszystkie prace prowadzić zgodnie z przepisami i zasadami BHP pod nadzorem osób uprawnionych;

Temat:	PROJEKT BUDOWLANY PRZEBUDOWY IZBY PRZYJĘĆ WOJEWÓDZKIEGO SZPITALA SPECJALISTYCZNEGO W TYCHACH		Branża: ARCHITEKTURA
Inwestor:	MEGREZ Sp. z o.o. ul. Edukacji 102 43-100 Tychy		Nr archiwalny: **K.14.030**
Tytuł:	**IZBA PRZYJĘĆ RZUT - Stan projektowany - Rewizja 03.2015**		Październik 2014
			Skala 1:75
		Nr upr: / Podpis:	Numer rysunku:
Projektujący:	mgr inż. arch. Krzysztof Kulik	207/90	05.R Rewizja 03.2015

Pracownia Autorska arch. Krzysztof Kulik
40- Katowice, ul. Wybickiego 55, tel/fax (032) 202-20-80
k.kulik@wp.pl *www.architekt-kulik.xgb.pl*