

Instalację wod-kan podłączyć do istniejących pionów wod-kan w szachtach przy słupach

Podłączenia do przyborów Ø18

- CWU
- WZ
- KS
- O2
- SP
- VAC

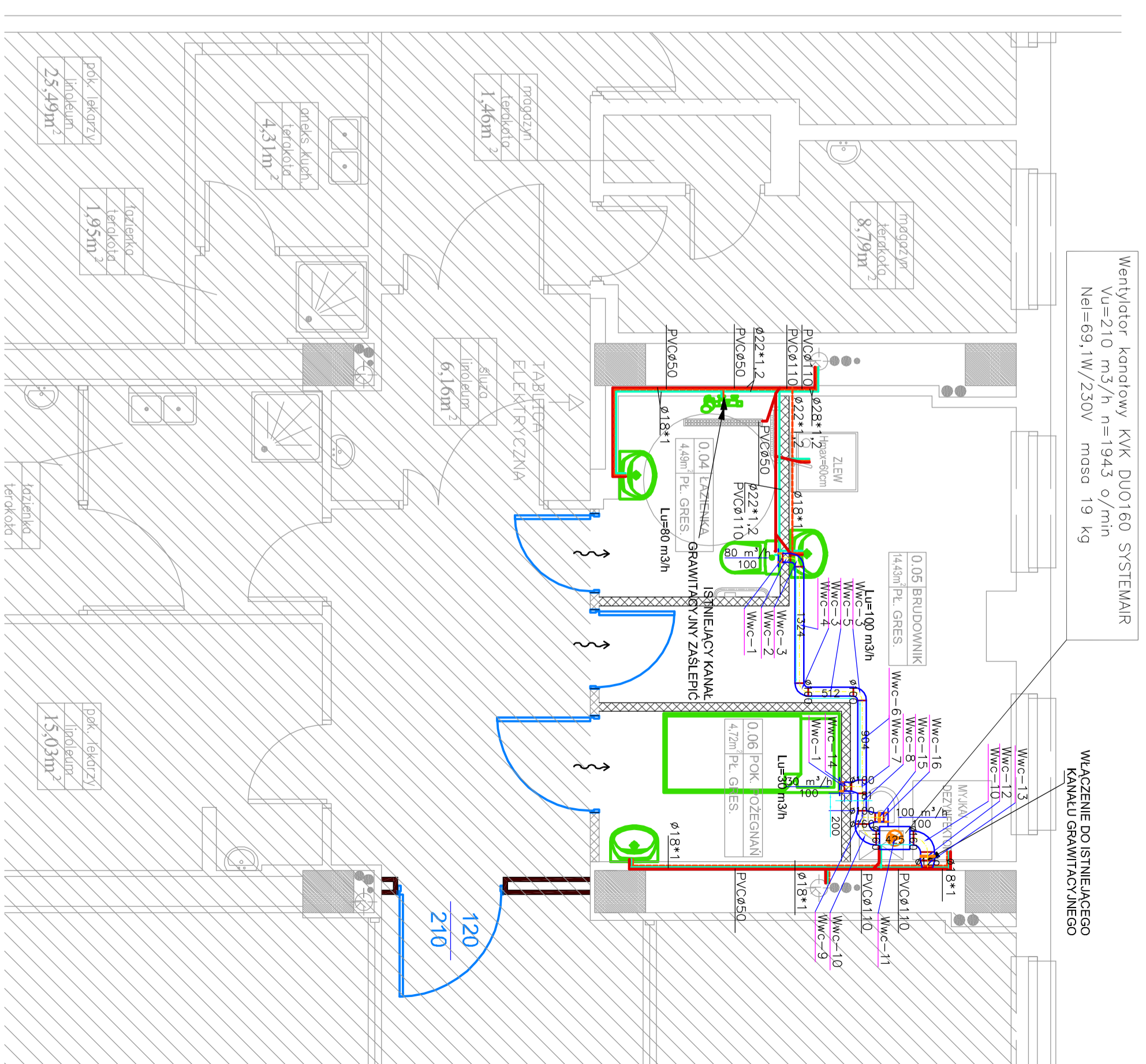

Instalację wod-kan podłączyć do istniejących pionów wod-kan w szachtach przy słupach

Podłączenia do przyborów Ø18

- CWU
- WZ
- KS
- O2
- SP
- VAC

| | | | |
|---|---|----------|----------|
| TEMAT | Projekt Budowlany systemu ciepłej i zimnej wody | | |
| INWESTOR | MEGREZ Sp. z o.o. 43-100 TYCHY ul. Edukacji 102 | | |
| PROJEKTOWAŁ: | Mgr inż. Bartłomiej Szymank | Nr. umc. | Podpis |
| SPRACOWAŁ: | | | |
| TYTUŁ RYSUNKU: | Rzut II piętra. Instalacje sanitarne i gazów miedzywymi | | |
| Instalacje | SKALA 1:50 | DZIATA | WZRS S01 |
| PRACOWNIA AUTORSKA ARCHITEKT KRZYSZTOF KULIK 40-756 Katowice, ulica Wybickiego 55 tel. 032-202-20-80 | | | |