

Pz = 8 300 W
Pz = 3000 W

280 YDžo 3x1,5
1000 YDžo 3x2,5
1000 YDžo 3x2,5
3000 YDžo 5x2,5
3000 YDžo 5x2,5
Rezerwa dla wentylatora trafo

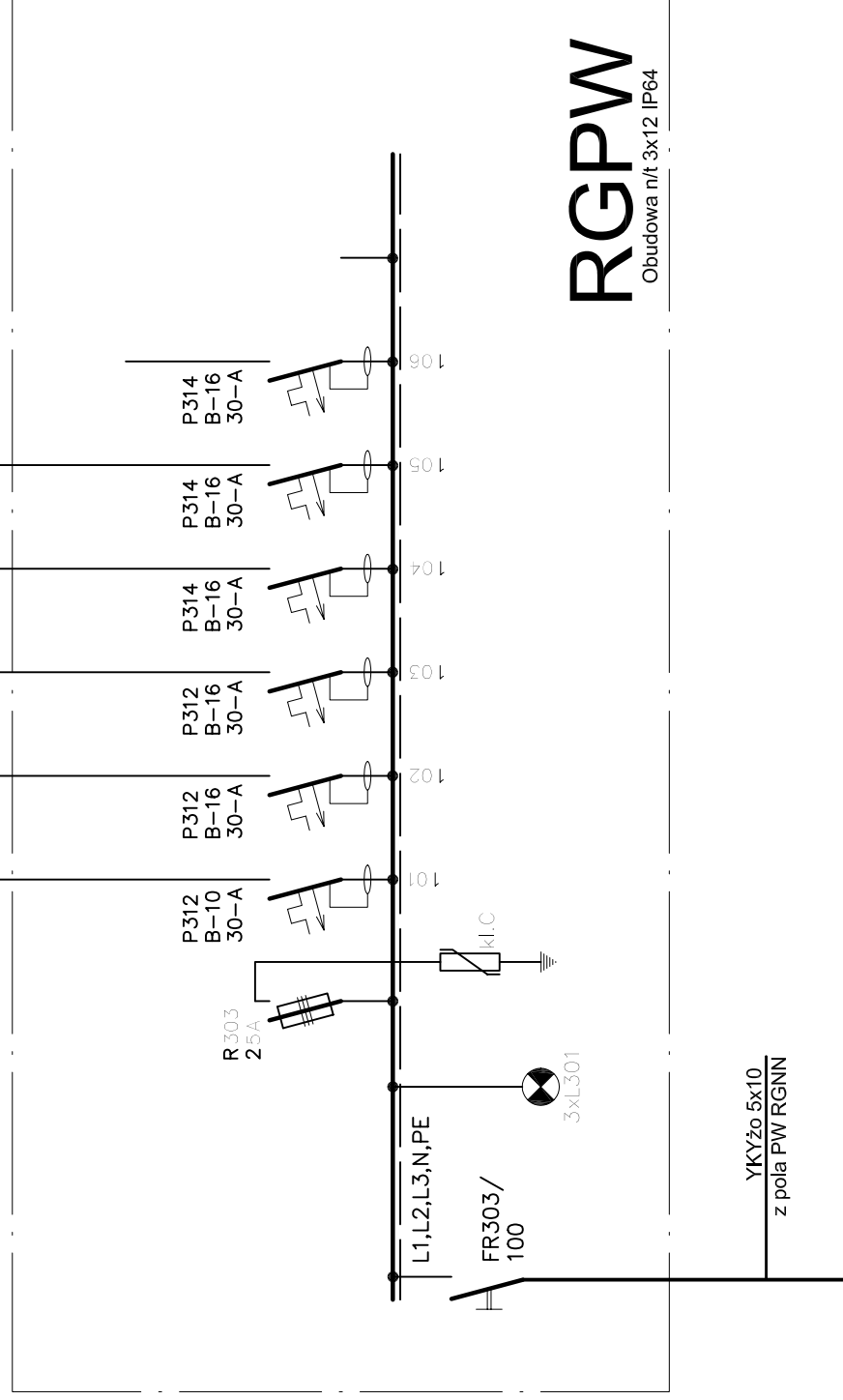

PRAWA AUTORSKIE ZASTRZEŻONE
Przedmiotowy projekt/autor architektoniczny jest chroniony prawem autorskim zgodnie z art. 1 i następnymi Ustawy o Prawie Autorskim i Prawach Pokrewnych z dnia 4 lutego 1994 roku (DU nr 24 poz.83 z 23 lutego 1994 r.)

Jednostka projektowa
**PRACOWNIA PROJEKTOWA
MACIEJ JEKIELEK**
40-738 KATOWICE HARCERSKA 13
TEL/FAX: 322521 145

Nazwa projektu:
**PRZEBUDOWA BUDYNKU BYŁEJ
KUCHNI NA ZAKŁAD DIAGNOSTYKI
OBRAZOWEJ WOJEWÓDZKIEGO
SZPITALA SPECJALISTYCZNEGO
W TYCHACH**
STACJA TRANSF.-ROZDZIELCZA

Adres:
Wojewódzki Szpital Specjalistyczny
w Tychach
ul. Edukacji 102
43-100 Tychy
Działka nr 1453/42

Investor/adres:
MEGREZ Sp.z o.o.
ul. Edukacji 102
43-100 Tychy

Nazwa arkusza:
**ROZDZIELNICA RGPW
SCHEMAT IDEOWY 0.4/0.23 KV AC**

Autor/projektant: Upr. nr: Podpis:
inż. Zbigniew Grzegorzewski 104/83

Sprawdzający: Upr. nr: Podpis:
mgr inż. Piotr Malinok SLK/P00E/0791/05

Bransz: RVS.07
Instalacja: INST. ELEKTRYCZNE
Miejsce i data: WRZESIEŃ 2015
skala: **IE-07**